

できたよ
シール

date

が
月

に
日

今日の気分

Feelings

WORDS

言ってみよう

10
15

Say the words.

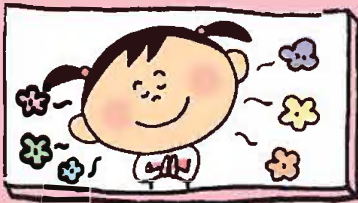

1. **happy**

うれしい



2. **sad**

かな
悲しい



3. **angry**

おこった



4. **fine**

げんき
元気な、よい



5. **hungry**

くうらん
空腹な



6. **thirsty**

のどのかわいた



7. **tired**

つかれた



8. **sleepy**

ねむい



9. **have a cold**

かぜをひいている



10. **have a fever**

はつ
熱がある



11. **have a stomachache**

おなかが
いた
痛い



12. **have a headache**

あたま
いた
頭が痛い

Today's
Can-do List

気分や体調の言い方がわかる。
I can understand the words for feelings and condition.

調子を聞かれて、元気だと答えられる。
I can tell others that I'm fine when they ask me.

WHAT!

か い わ 会話をしてみよう 16

How are you?

げん き
元気ですか。

1.

I'm fine, thank you.

げん き
元気です、ありがとう。



2.



I'm happy.

うれしいです。

3.



I'm sad.

かな
悲しいです。

できたよ
シール

date

がつ
月

にち
日

おなかがすいた

Hungry

WORDS

言ってみよう

15

Say the words.



1. **happy**

うれしい



2. **sad**

かな
悲しい



3. **angry**

おこった



4. **fine**

げんき
元気な、よい



5. **hungry**

くうふく
空腹な



6. **thirsty**

のどのかわいた



7. **tired**

つかれた



8. **sleepy**

ねむい



9. **have a cold**

かぜをひいている



10. **have a fever**

ねつ
熱がある



11. **have a stomachache**

おなかが痛い



12. **have a headache**

あたま
頭痛い

WHAT!

か い わ 会話を試みよう 17

Practice talking.

What's wrong?

どうしたのですか。

I'm hungry.

おなかがすきました。

Would you like some cookies?

クッキーはいかがですか。

Yes, please.

はい、いただきます。



cookies
クッキー



donuts
ドーナツ



sandwiches
サンドイッチ



Would you like ~? は、「～はいかがですか。」
と聞きたいときの決まった言い方です。いろ
いろな場面で使えるので、まるごと覚えましょう。



できたよ
シール

date

がっ
月

にち
日

電話に出てみよう

Answer the Phone

WORDS

言ってみよう 29

Say the words.



1. **park**

こうえん
公園



2. **library**

としよかん
図書館



3. **movie theater**

えいが かん
映画館



4. **shopping mall**

ショッピングモール



5. **museum**

びじゅつかん
美術館

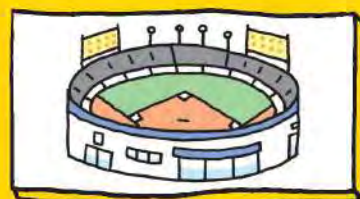

6. **stadium**

スタジアム



7. **amusement park**

ゆうえんち
遊園地



8. **toy store**

おもちゃ屋さん



9. **convenience store**

コンビニエンスストア



10. **speak**

はな
話す



11. **go**

いく



12. **come**

くる

Today's
Can-do List

でんわ 電話に出ることができる。
I can answer the phone.

でんわ だれが電話をかけてきたかがわかる。
I can understand who called.

WHAT!

会話をしてみよう 30

Practice talking.

1.

Ring, ring

でんわ 電話をかけています。



2.

Hello?

もしもし。



3.

Hello. This is Mia.
Can I speak to Ken, please?

もしもし。ミアです。ケンをお願いします。



Speaking. Hi, Mia.
What's up?

ぼくです。こんにちは、ミア。
どうしたの。



mother
お母さん



sister
妹

電話をとりつこう

Relay the Phone

WORDS

言ってみよう 29

Say the words.

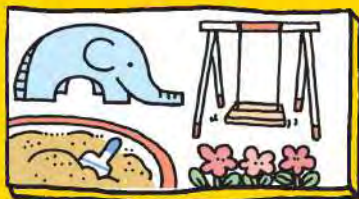

1. **park**

こうえん
公園



2. **library**

としょかん
図書館



3. **movie theater**

えいが かん
映画館



4. **shopping mall**

ショッピングモール



5. **museum**

びじゅつかん
美術館

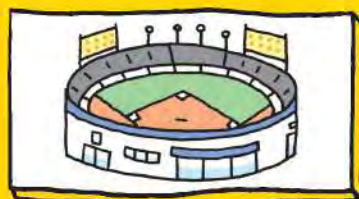

6. **stadium**

スタジアム



7. **amusement park**

ゆうえん ち
遊園地

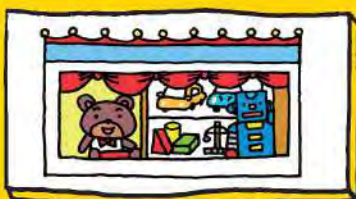

8. **toy store**

おもちゃ屋さん



9. **convenience store**

コンビニエンスストア



10. **speak**

はな 話す



11. **go**

いく



12. **come**

くる

Today's
Can-do List

でんわ
電話に出ることができます。
I can answer the phone.

でんわ
電話をとりつぐことができます。
I can relay the phone.

WHAT!

会話をしてみよう

Practice talking.

1.

Ring, ring

でんわ
電話をかけています。



2.

Hello?

もしもし。



3. **Hello. This is Emily. Can I speak to your mother, please?**

もしもし。エミリーです。お母さんをお願いします。



Yes.

Hold on, please.

はい。切らずにお待ちください。



mother
お母さん



father
お父さん



できたよ シール

date

がっ 月

にち 日

郵便局への行き方

Getting to the Post Office

WORDS

言ってみよう

Say the words.

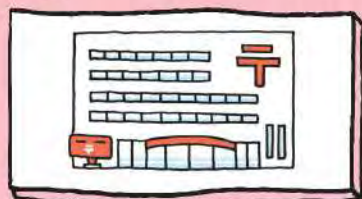

1. **post office**

ゆうびんきょく
郵便局

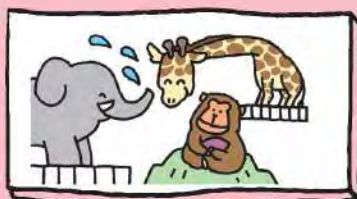

2. **zoo**

どうぶつえん
動物園



3. **station**

えき
駅



4. **hospital**

びょういん
病院

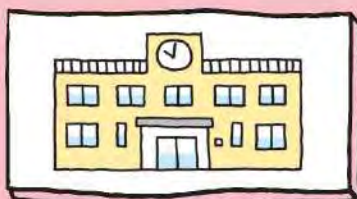

5. **school**

がっこう
学校



6. **bank**

ぎんこう
銀行



7. **police station**

けいさつしょ
警察署

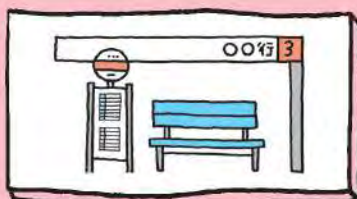

8. **bus stop**

でい
バス停



9. **hotel**

ホテル



10. **go straight**

まっすぐ行く



11. **turn left**

ひだり
ま
左に曲がる



12. **turn right**

みぎ
ま
右に曲がる

Today's
Can-do List

施設 ^{しせつ} の言い方がわかる。
I can understand the names of places.

右 ^{みぎ} と左 ^{ひだり} を理解できる。
I can understand "right" and "left."



かい わ 会話 ^{III} をしてみよう 74

Practice talking.



1. post office 郵便局

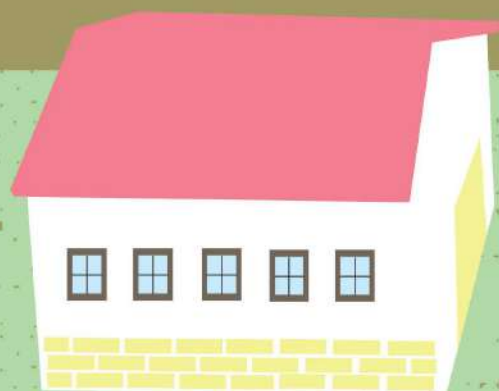

How can I get to
the post office?

ゆうびんきょ ^い 郵便局へはどう行けばいいですか。



Go straight
and turn right.

まっすぐ ^い 行って、右 ^{みぎ} に曲 ^ま ってください。



できたよ
シール

date

がっ
月

にち
日

動物園への行き方

Getting to the Zoo

WORDS

言ってみよう

Say the words.



1. **post office**

ゆうびんきょく
郵便局



2. **zoo**

どうぶつえん
動物園



3. **station**

えき
駅



4. **hospital**

びょういん
病院

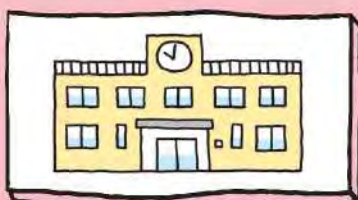

5. **school**

がっこう
学校



6. **bank**

ぎんこう
銀行



7. **police station**

けいさつしょ
警察署

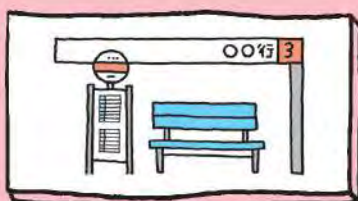

8. **bus stop**

てい
バス停



9. **hotel**

ホテル



10. **go straight**

まっすぐ行く



11. **turn left**

ひだり
ま
左に曲がる

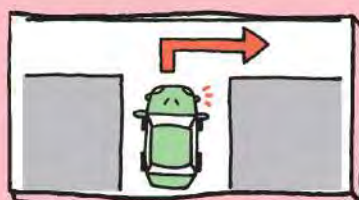

12. **turn right**

みぎ
ま
右に曲がる

Today's
Can-do List

し せつ な ま え い
施設の名前が言える。
I can say the names of places.

みちあんない
道案内ができる。
I can say how to get to places.

WHAT!

かい わ
会話をしてみよう 1075

Practice talking.

1. zoo
どうぶつえん
動物園



2. police station
けいさつしょ
警察署



hamburger shop
ハンバーガー店

Excuse me.
How can I get to the zoo?

すみません。動物園へはどう行けばいいですか。

I see.
Thank you very much.

そうですか。どうもありがとう。

Go straight
and turn left.

まっすぐ行って、左に曲がってください。

You're welcome.

どういたしまして。



bus stop
バス停

